

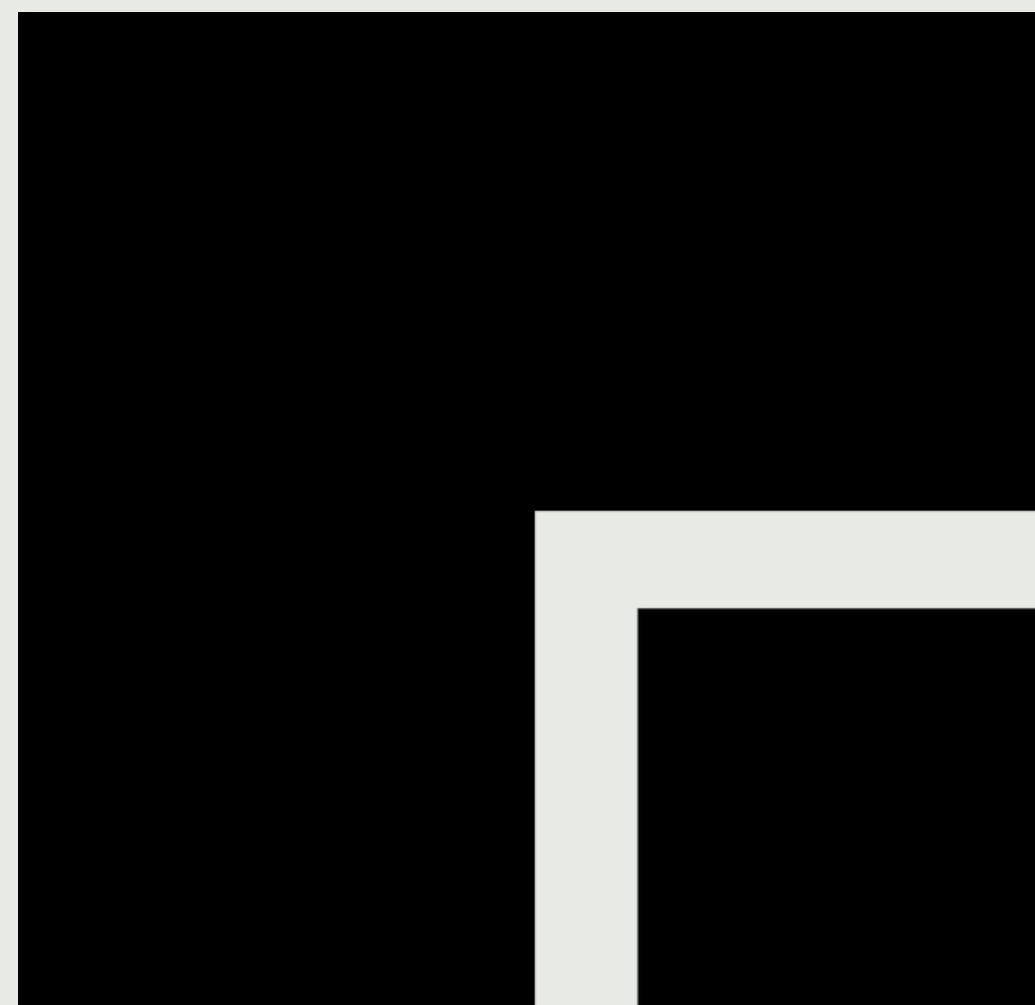

FAQ LICEO ARTISTICO NANNI VALENTINI

LE RISPOSTE ALLE TUE DOMANDE



LO SCOPO DI QUESTA GUIDA

QUI TROVI LE RISPOSTE A DOMANDE FREQUENTI DI AVVIO DELL'ANNO SCOLASTICO.

PER ULTERIORI INFORMAZIONI O DOMANDE SPECIFICHE PUOI RIVOLGERTI:

- AL COORDINATORE DI CLASSE
- AI TUOI DOCENTI
- SCRIVENDO UNA EMAIL A

COLLABORATORI.DIRIGENZA@ISAMONZA.EDU.IT



QUALI TRAGUARDI SI PROPONE DI RAGGIUNGERE IL LAS "NANNI VALENTINI"?



01

Il LAS Nanni Valentini di Monza “coltiva i talenti” degli studenti/esse.

È “una comunità di apprendimento” che ha l’obiettivo di formare intellettuali appassionati di arte e cultura.

02

L’obiettivo finale è infatti offrire, al termine del ciclo di studi e della pratica laboratoriale, una formazione culturale completa, aperta alla pluralità dei linguaggi e che offra, insieme alla possibilità di accedere a ogni tipo di indirizzo universitario, quella di avviarti ad una carriera in ambito artistico ed espressivo altamente specialistica.

CHE COSA OFFRE LA SCUOLA?

LA QUALITÀ DEGLI STRUMENTI NECESSARI PER LE ATTIVITÀ ARTISTICHE LABORATORIALI DI INDIRIZZO È ALTA E I LABORATORI ARTISTICI SONO BEN ATTREZZATI.

NEL CORSO DEL BIENNIO INIZIALE, OLTRE ALLO STUDIO DELLE DISCIPLINE DI AREA COMUNE (ITALIANO, MATEMATICA, INGLESE, SCIENZE, ECC.) E QUELLE DI INDIRIZZO (STORIA DELL'ARTE, DISCIPLINE PLASTICHE, PITTORICHE E GEOMETRICHE), SONO PREVISTE IN ORARIO CURRICOLARE DELLE ORE DI LABORATORIO ARTISTICO

LO SCOPO È QUELLO DI OFFRIRE L'OPPORTUNITÀ DI SPERIMENTARE ATTIVITÀ VARIE CHE POSSANO FAVORIRE IL PIÙ POSSIBILE UNA SCELTA CONSAPEVOLE E MOTIVATA DEI DIVERSI INDIRIZZI DEL SUCCESSIVO TRIENNIO.



COME SI SVOLGE UNA SETTIMANA SCOLASTICA?

La scansione oraria giornaliera comprende 34 ore settimanali, su sei giorni di lezione (da lunedì a sabato)

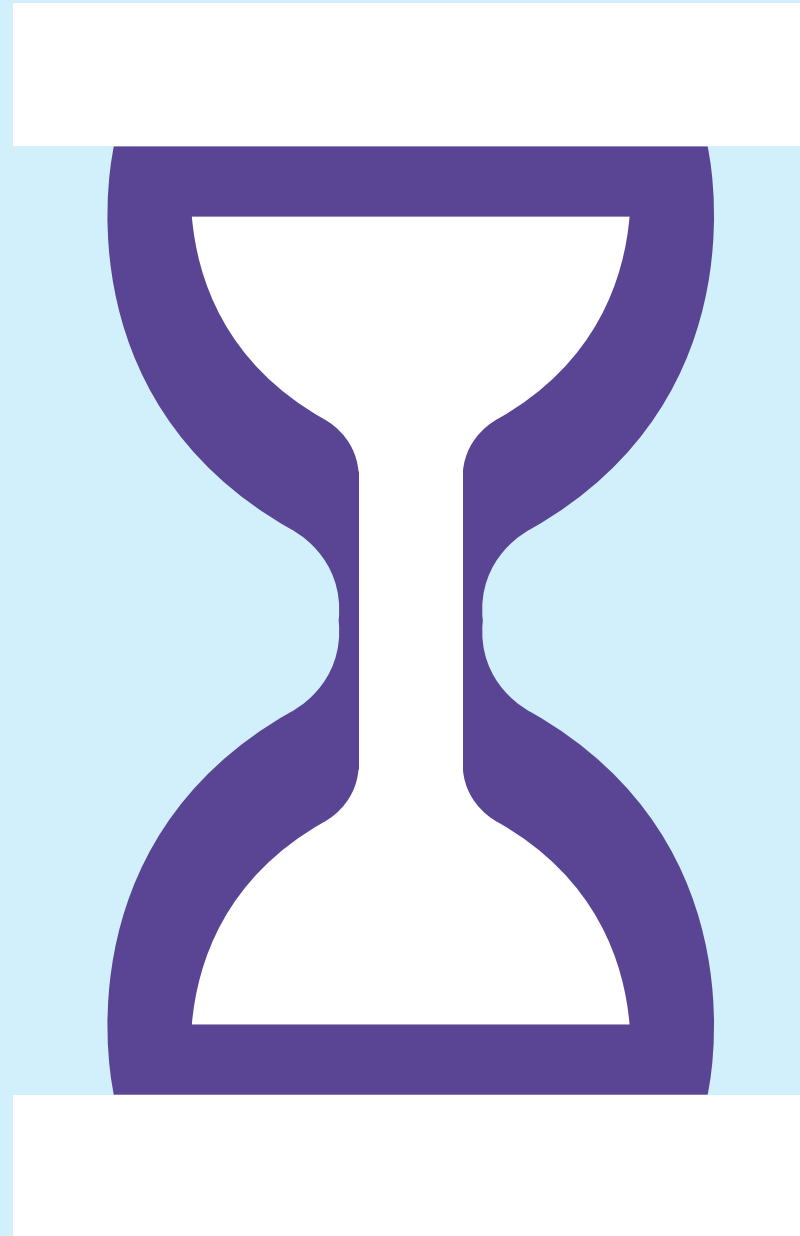

- prima ora 8:15 - 9:15
- seconda ora 9:15 - 10:15
- terza ora 10:15 - 11:07
- intervallo 11:07 - 11:22
- quarta ora 11:22 - 12:15
- quinta ora 12:15 - 13:15
- sesta ora 13:15 - 14:15
- settima ora 14:15 - 15:10
- ottava ora 15:10 - 16:05
- nona ora 16:05 - 17:00

NEL DETTAGLIO

L'ORARIO IN SEDE E IN SUCCURSALE (VIA MAGENTA)
È IL MEDESIMO.

LE LEZIONI INIZIANO ALLE 8.15 (L'INGRESSO
CONSENTITO IN AULA È ALLE 8:10); GLI STUDENTI E LE
STUDENTESSE SONO AMMESSI/E NELL'ISTITUTO
QUINDICI MINUTI PRIMA DELL'INIZIO DELLE LEZIONI
E POSSONO USCIRE DALLA SCUOLA SOLO AL TERMINE
DELLE LEZIONI.

È POSSIBILE USCIRE DALL'ISTITUTO DURANTE LE ORE DI LEZIONE?

È ASSOLUTAMENTE VIETATO USCIRE DALL'ISTITUTO DURANTE LE ORE DI LEZIONE SENZA IL PERMESSO DEL GENITORE AUTORIZZATO DAI COLLABORATORI ATTENENDOSI ALLA SEGUENTE PROCEDURA:

- RICHIESTA SU RE SPAGGIARI,
- SEGNARSI SUL FOGLIO ALLA PORTA DELLA VICEPRESIDENZA ENTRO LA PRIMA ORA,
- AUTORIZZAZIONE SU RE DEI COLLABORATORI,
- PRESA VISIONE DA PARTE DEL DOCENTE IN AULA.

SE UNO STUDENTE O UNA STUDENTESSA SI ALLONTANA SENZA PERMESSO, IL DOCENTE DEVE ANNOTARLO SUL REGISTRO, E INFORMARE LA DIRIGENZA.

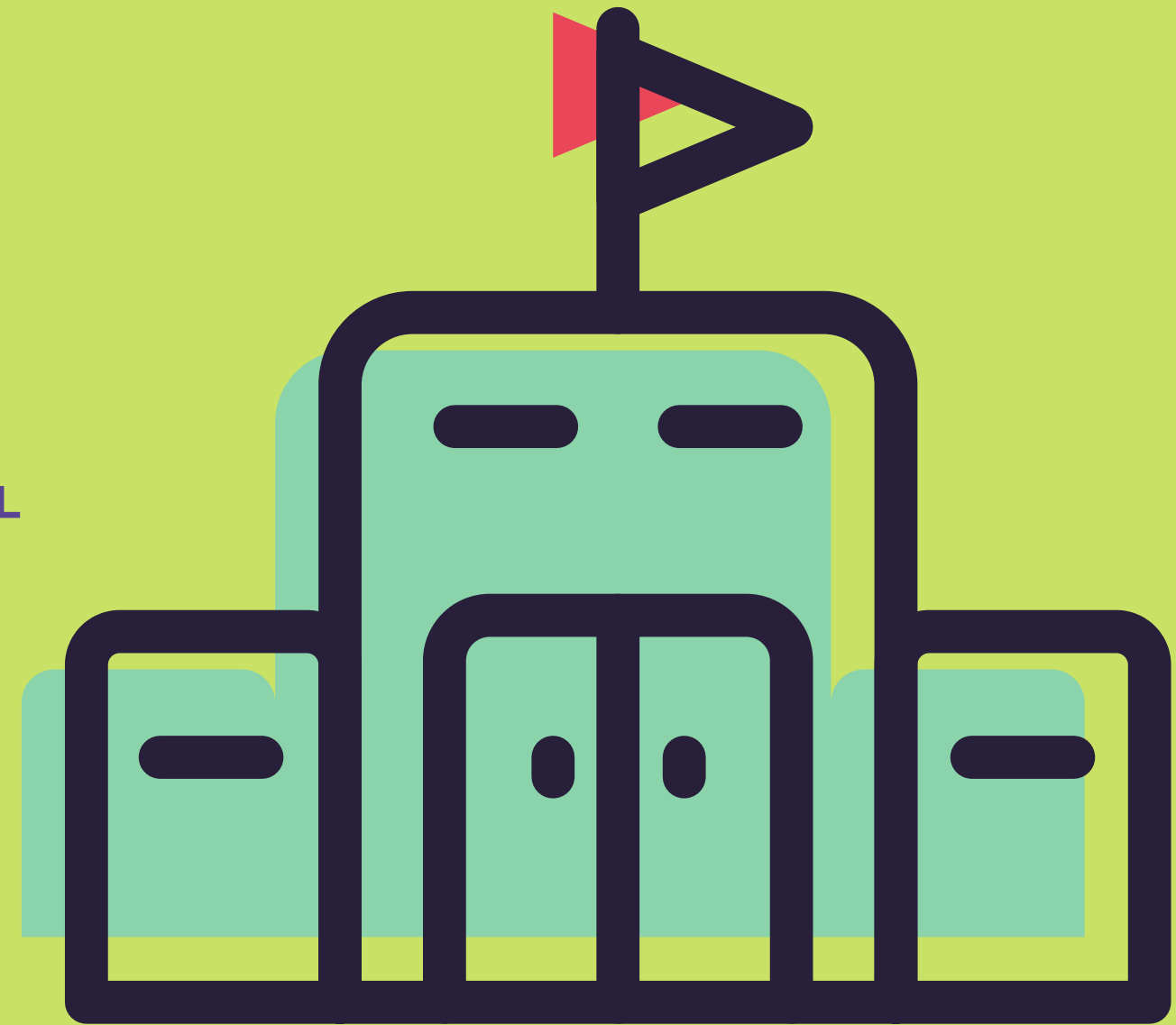

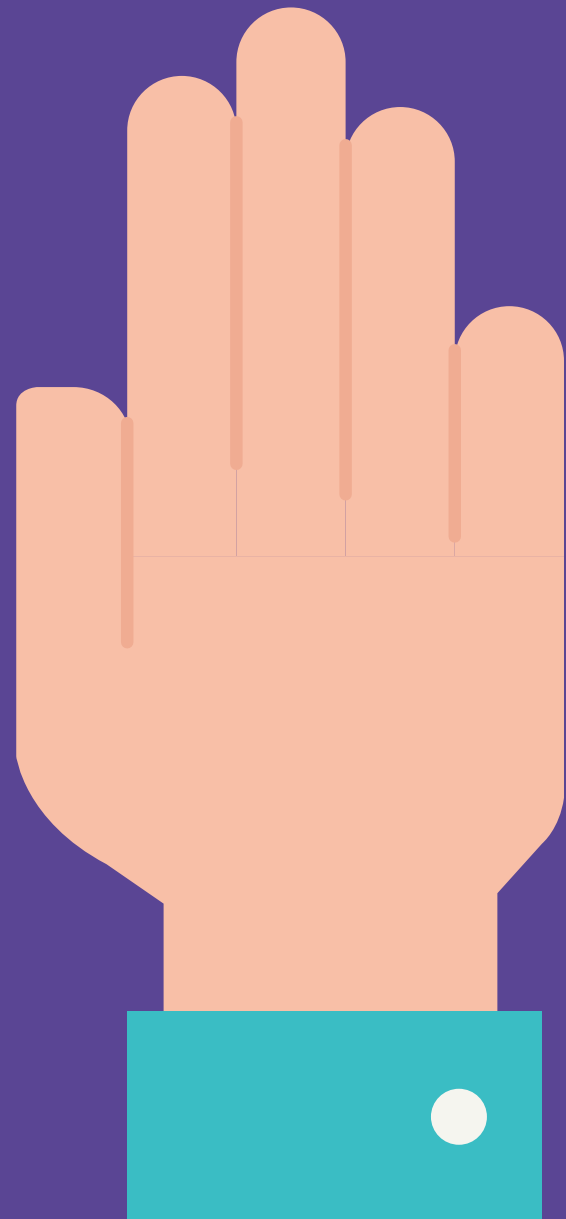

È POSSIBILE USCIRE DALL'AULA DURANTE LE ORE DI LEZIONE?

ATTENZIONE

Il docente può concedere l'uscita individuale o per piccoli gruppi e per brevi periodi concordati e in caso di effettiva necessità.

In tutti i casi non può essere arrecato disturbo nei corridoi.

**SE NON MI AVVALGO
DELL'ORA DI RELIGIONE
(E NEPPURE DELL'ORA
ALTERNATIVA)
DOVE POSSO RECARMÌ?**

**COLORO CHE NON SI AVVALGONO
DELLA LEZIONE DI RELIGIONE O DELLA
MATERIA ALTERNATIVA POSSONO FARE:
STUDIO ASSISTITO, STUDIO
INDIVIDUALE NON ASSISTITO, USCIRE
PRIMA O ENTRARE DOPO (SOLO PER
ULTIMA ORA O PRIMA DI LEZIONE)**



COSA SUCCEDE SE ARRIVO A SCUOLA IN RITARDO?



Se il ritardo è entro il quarto d'ora (fino alle 8:30) viene segnalato sul registro elettronico come ritardo breve; oltre le 8:30 non si è ammessi in classe fino al termine della prima ora. Il ritardo di un'ora, segnalato nel registro di classe, dovrà essere giustificato il giorno successivo.

COME SI RICHIEDONO I PERMESSI DI INGRESSO POSTICIPATO E USCITA ANTICIPATA?

I PERMESSI DI ENTRATA/USCITA, PER UN MASSIMO DI DUE ORE E PER NON PIÙ DI CINQUE IN UN ANNO, TRANNE I CASI COMPROVATI DIPENDENTI DAI MEZZI DI TRASPORTO PUBBLICI, ATTENENDOSI ALLA SEGUENTE PROCEDURA:

- RICHIESTA SU RE SPAGGIARI,
- SEGNARSI SUL FOGLIO ALLA PORTA DELLA VICEPRESIDENZA ENTRO LA PRIMA ORA,
- AUTORIZZAZIONE SU RE DEI COLLABORATORI,
- PRESA VISIONE DA PARTE DEL DOCENTE IN AULA.



COME SI GIUSTIFICANO LE ASSENZE?



Tutte le assenze devono essere giustificate dalla famiglia (o dallo studente maggiorenne, se la firma digitale su Spaggiari è la sua) tramite libretto web. Le assenze vanno giustificate al docente della prima ora.

La mancata giustificazione sarà annotata sul registro e dovrà essere giustificata il giorno successivo.

Nel caso di ulteriore omissione, l'entrata in classe sarà consentita solo previa autorizzazione della Presidenza.

COSA SUCCEDE SE FACCIO TANTE ASSENZE?

LA REGOLARITÀ DELLA FREQUENZA SCOLASTICA È UNO DEGLI ELEMENTI CHE CONCORRE ALLA VALUTAZIONE QUADRIMESTRALE E ALLA DETERMINAZIONE DEL VOTO DI CONDOTTA.

QUALORA LE ORE DI ASSENZA DOVESSERO ESSERE SUPERIORI A UN QUARTO DEL MONTE ORE TOTALE, IN MANCANZA DI SPECIFICHE DEROGHE, NON SI PUÒ ESSERE AMMESSI ALL'ANNO SCOLASTICO SUCCESSIVO.



QUALI SANZIONI SONO INFLITTE A CHI NON RISPETTA IL REGOLAMENTO SCOLASTICO?

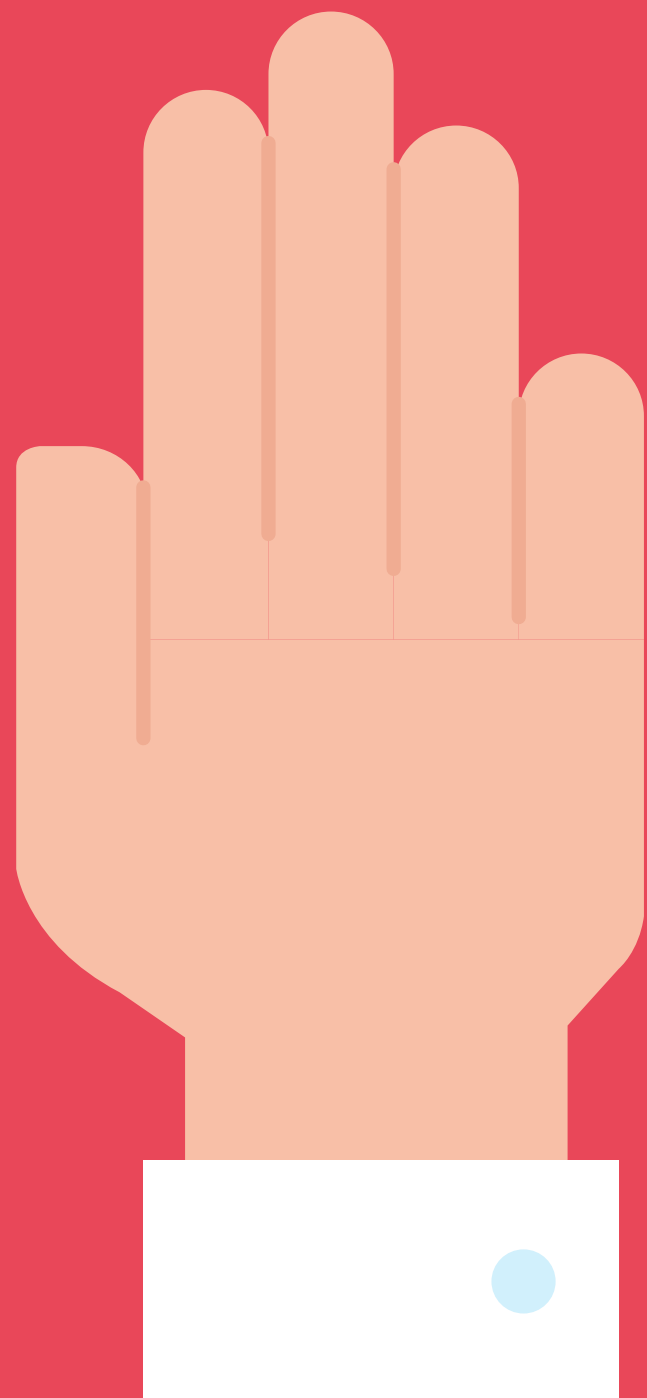

LA VIOLAZIONE DEI DOVERI DISCIPLINATI DAL REGOLAMENTO DANNO LUOGO ALLE SEGUENTI SANZIONI DISCIPLINARI:

A) AVVERTIMENTO SCRITTO

B) AMMONIZIONE SCRITTA

C) ALLONTANAMENTO DALLA COMUNITÀ SCOLASTICA

LA SANZIONE DELL'AVVERTIMENTO SCRITTO È INFLITTO DAL DOCENTE O DAL DIRIGENTE

SCOLASTICO; LA SANZIONE DELL'AMMONIZIONE È INFLITTA DAL DIRIGENTE; LA SANZIONE

DELL'ALLONTANAMENTO È INFLITTA DAL CONSIGLIO DI CLASSE, RISERVATO ALLA SOLA COMPONENTE DOCENTI.

LA MANCANZA DI CURA DELL'AMBIENTE SCOLASTICO VIENE PUNITA?

GLI STUDENTI , IL PERSONALE ATA E I DOCENTI, CONDIVIDONO LA RESPONSABILITÀ DI RENDERE ACCOGLIENTE L'AMBIENTE SCOLASTICO E DI AVERNE CURA COME IMPORTANTE FATTORE DI QUALITÀ DELLA VITA SCOLASTICA. CHIUNQUE DANNEGGI VOLONTARIAMENTE IL MATERIALE DIDATTICO, TECNICO, L'ARREDO E LE STRUTTURE (MURI, INFISSI COMPRESI I VETRI) È TENUTO AL RISARCIMENTO DEL DANNO ARRECATO: PER IL MATERIALE DIDATTICO E TECNICO AL COSTO ISCRITTO IN INVENTARIO O A QUELLO SOSTENUTO PER LA RIPARAZIONE; PER I DANNI ALLE STRUTTURE NELLA MISURA INDICATA NEL REGOLAMENTO.





BUON ANNO SCOLASTICO!

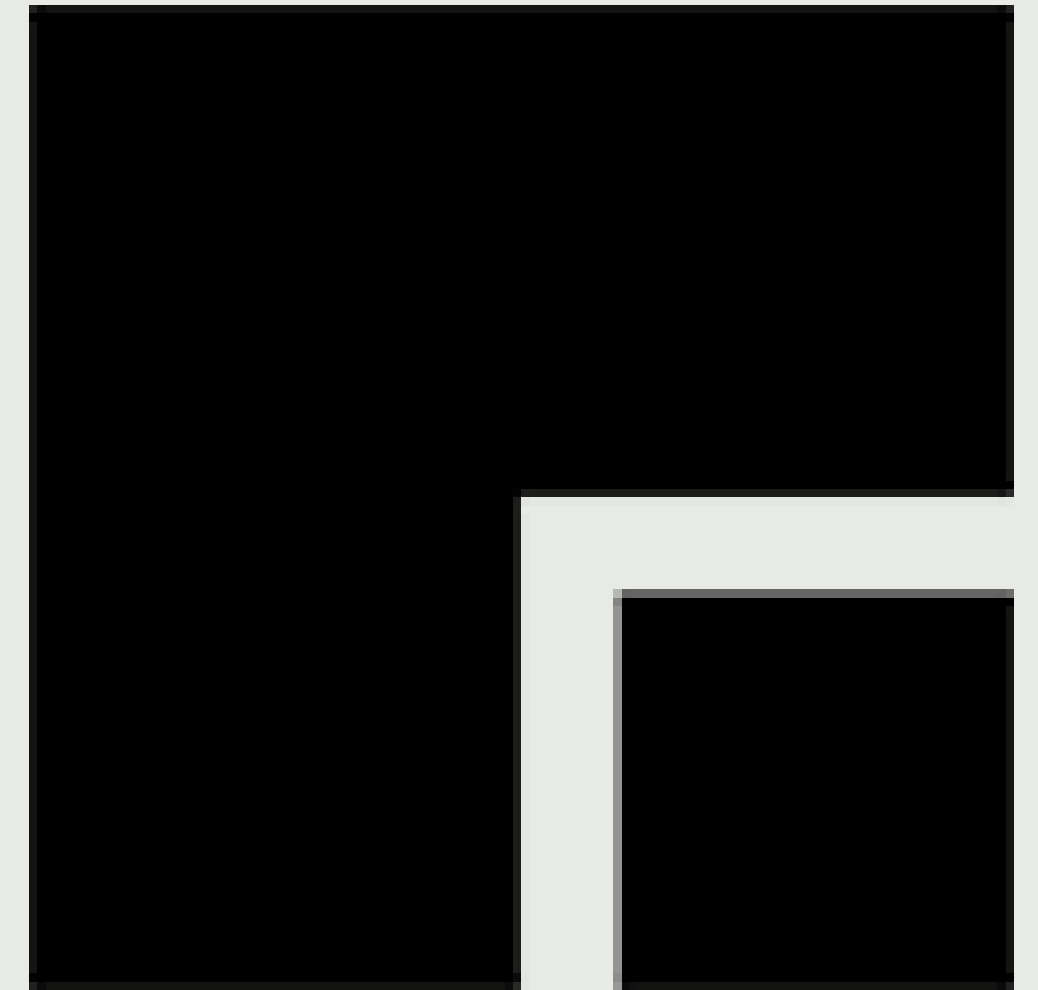

LICEO ARTISTICO NANNI VALENTINI